ANTIKÖRPER

Primäre Antikörper

Durch unsere Kooperation mit der Firma PROGEN umfasst unser Sortiment nun eine vielfältige Auswahl qualitativ hochwertiger Primärantikörper.
PROGEN wurde 1983 in Heidelberg gegründet und ist seit dem Jahr 2010 DIN EN ISO 13485 zertifiziert. Durch die Kollaboration mit führenden Forschungsgruppen bei der Herstellung der Antikörper wird eine hohe Qualität gewährleistet.

Die monoklonalen Antikörper haben eine hohe Epitopaffinität und eignen sich damit hervorragend für verschiedene proteinbiochemische Analysen oder zell- und gewebebiologische Studien. Die Antikörper können z.B. in folgenden Applikationen verwendet werden:

- Dot Blots
- Enzyme-linked Immunosorbent Assays (**ELISA**)
- Immunhistochemie (**IHC**)
- Immunopräzipitation (**IP**)
- Immunzytochemie/Immunofluoreszenz (**ICC/IF**)
- Western Blots (**WB**)

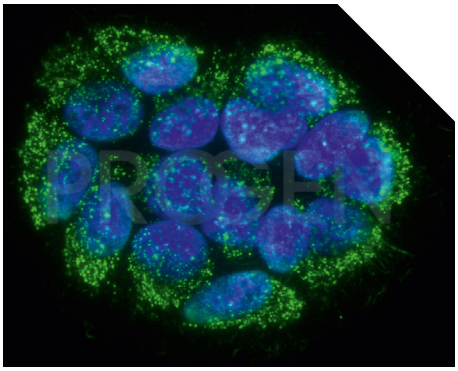

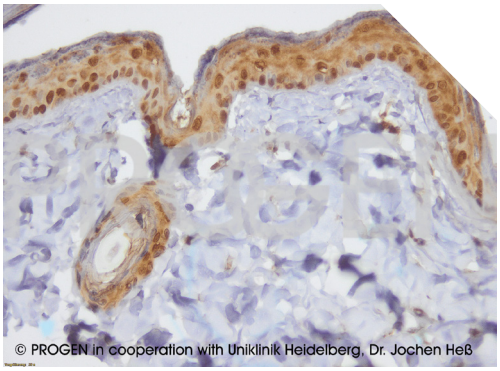
© PROGEN in cooperation with Uniklinik Heidelberg, Dr. Jochen Heß

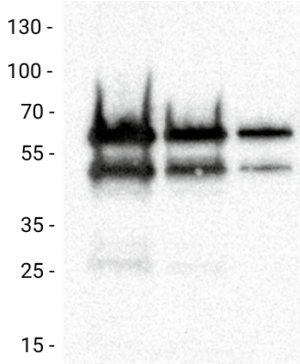

ANTIKÖRPER

Antikörper, primär

50 µg/ml, monoklonal, affinitätsgereinigt

Das Antikörperportfolio umfasst eine breite Palette gewebe- und tumorspezifischer primärer Antikörper für die Grundlagenforschung, Produktentwicklung und Analyse einer Vielzahl biologischer Fragestellungen.

Die monoklonalen Antikörper eignen sich hervorragend für alle zell- oder gewebebiologischen Studien und für die Analyse prädiktiver Marker in der Forschung.

- Hohe Epitopaffinität
- Hochspezifischer Nachweis des Zielproteins
- Unkonjugiert
- Geeignet z. B. für Western Blot, Immunpräzipitation, ELISA und Immunfluoreszenz

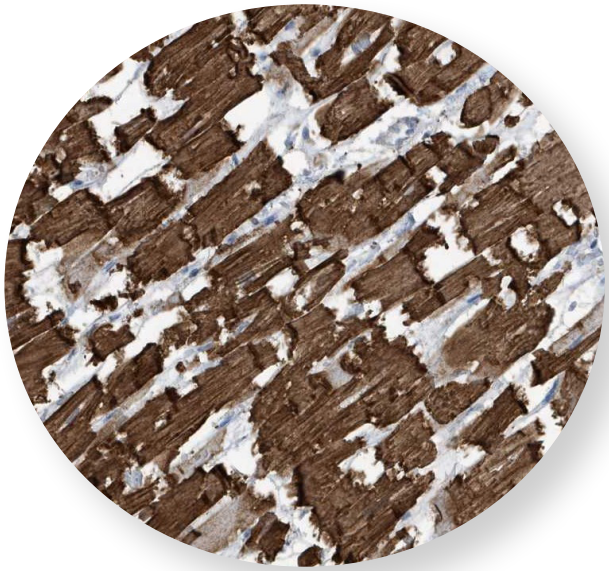

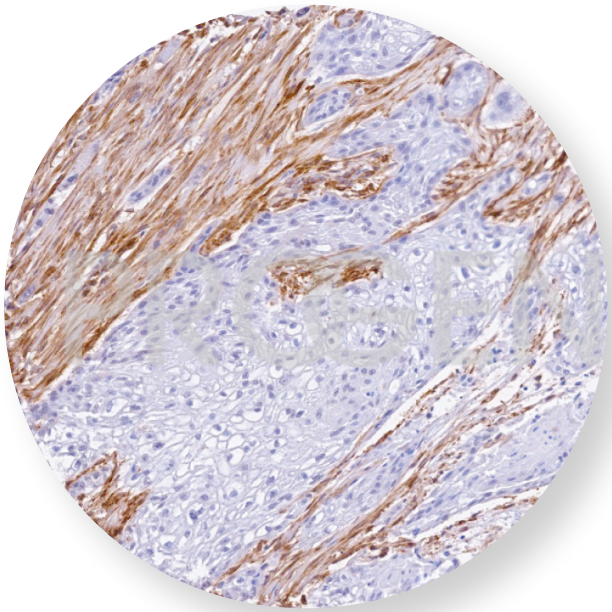

Produktname	Reinheit	Allgemeine Verwendung	Konzentration	Best.-Nr.	VE
anti-Alkaline Phosphatase (intestinal) mouse monoclonal, V17.1	100 µg/ml, monoklonal, affinitätsgereinigt	Zellmembranmarker	100 µg/ml	**1NLX.1**	1 ml
anti-alpha-Smooth Muscle Actin mouse monoclonal, 1A4/ASM-1	100 µg/ml, monoklonal, affinitätsgereinigt	Cytoskelettmarker	100 µg/ml	**1NN1.1**	0,2 ml
				1NN1.2	1 ml
anti-beta-actin, clone AC-15, mouse monoclonal	100 µg/ml, monoklonal, affinitätsgereinigt	Cytoskelett- und Cytoplasmamarker	100 µg/ml	**1NP6.1**	0,2 ml
				1NP6.2	1 ml
anti-Cardiac Actin mouse monoclonal, AC1-20.4.2	50 µg/ml, monoklonal, affinitätsgereinigt	Cytoskelettmarker	50 µg/ml	**1NLN.1**	0,2 ml
				1NLN.2	1 ml
anti-Cyclin D1 mouse monoclonal, DCS-6	100 µg/ml, monoklonal, affinitätsgereinigt	Zellzyklusmarker	100 µg/ml	**1NNX.1**	0,2 ml
				1NNX.2	1 ml
anti-Cyclin-Dependent Kinase 4 mouse monoclonal, DCS-156	50 µg/ml, monoklonal, affinitätsgereinigt	Zellzyklusmarker	50 µg/ml	**1NNE.1**	0,2 ml
				1NNE.2	1 ml
anti-Desmocollin 1 mouse monoclonal, Dsc1-U100	50 µg/ml, monoklonal, affinitätsgereinigt	Zell/Zellkontakt-Marker	50 µg/ml	**1NN6.1**	0,2 ml
				1NN6.2	1 ml
anti-Desmocollin 3 mouse monoclonal, Dsc3-U114	50 µg/ml, monoklonal, affinitätsgereinigt	Zell/Zellkontakt-Marker	50 µg/ml	**1NNL.1**	0,2 ml
				1NNL.2	1 ml
anti-Desmoglein 1/2 mouse monoclonal, DG 3.10	50 µg/ml, monoklonal, affinitätsgereinigt	Zell/Zellkontakt-Marker	50 µg/ml	**1NP0.1**	0,2 ml
				1NP0.2	1 ml
anti-Desmoglein 2 mouse monoclonal, 10G11	500 µg/ml, monoklonal, affinitätsgereinigt	Zell/Zellkontakt-Marker	500 µg/ml	**1NLT.1**	0,2 ml
				1NLT.2	1 ml
anti-Desmoplakin 1/2 mouse monoclonal, DP 1 + 2-2.15	50 µg/ml, monoklonal, affinitätsgereinigt	Epithelmarker	50 µg/ml	**1NP7.1**	0,2 ml
				1NP7.2	1 ml
anti-DNA mouse monoclonal, AC-30-10	100 µg/ml, monoklonal, chromatographisch gereinigt	Zellkernmarker (Nukleus)	100 µg/ml	**1NN5.1**	0,2 ml
				1NN5.2	1 ml
anti-EP-CAM mouse monoclonal, HEA125	50 µg/ml, monoclonal, affinitätsgereinigt	Epithelmarker	50 µg/ml	**1NP1.1**	0,2 ml
				1NP1.2	1 ml
anti-GAPDH mouse monoclonal, clone 6C5	100 µg/ml, monoklonal, affinitätsgereinigt	GAPDH-Markierung (Western-Blot)	100 µg/ml	**1NLP.1**	0,2 ml
				1NLP.2	1 ml
anti-Glial Fibrillary Acidic Protein mouse monoclonal, GF 12.24	50 µg/ml, monoklonal, affinitätsgereinigt	Gliazellmarker	50 µg/ml	**1NP8.1**	0,2 ml
				1NP8.2	1 ml
anti-Keratin K5/K8 (Pan Epithelial) mouse monoclonal, C22	50 µg/ml, monoklonal, affinitätsgereinigt	Epithelmarker	50 µg/ml	**1NN0.1**	0,2 ml
				1NN0.2	1 ml
anti-Keratin K6 mouse monoclonal, KA12	50 µg/ml, monoklonal, affinitätsgereinigt	Epithelmarker	50 µg/ml	**1NN4.1**	0,2 ml
				1NN4.2	1 ml
anti-Keratin K7 mouse monoclonal, Ks7.18	50 µg/ml, monoklonal, affinitätsgereinigt	Epithelmarker	50 µg/ml	**1NNN.1**	0,2 ml
				1NNN.2	1 ml
anti-Keratin K17 mouse monoclonal, Ks17.E3	50 µg/ml, monoklonal, affinitätsgereinigt	Epithelmarker	50 µg/ml	**1NN2.1**	0,2 ml
				1NN2.2	1 ml
anti-Keratin K18 mouse monoclonal, Ks18.04	50 µg/ml, monoklonal, affinitätsgereinigt	Epithelmarker	50 µg/ml	**1NLY.1**	0,2 ml
				1NLY.2	1 ml
anti-Keratin K19 mouse monoclonal, Ks19.2 (Z105.6)	50 µg/ml, monoklonal, affinitätsgereinigt	Epithelmarker	50 µg/ml	**1NNK.1**	0,2 ml
				1NNK.2	1 ml
anti-Keratin K20 mouse monoclonal, IT-Ks20.8	50 µg/ml, monoklonal, affinitätsgereinigt	Epithelmarker	50 µg/ml	**1NNP.1**	0,2 ml
				1NNP.2	1 ml
anti-Keratin Type II mouse monoclonal, Ks pan1-8	50 µg/ml, monoklonal, affinitätsgereinigt	Epithelmarker	50 µg/ml	**1NNH.1**	0,2 ml
				1NNH.2	1 ml
anti-p16 Protein mouse monoclonal, DCS-50	100 µg/ml, monoklonal, affinitätsgereinigt	Zellzyklusmarker	100 µg/ml	**1NN9.1**	0,2 ml
				1NN9.2	1 ml
anti-p53 Protein mouse monoclonal, Bp53.11	50 µg/ml, monoklonal, affinitätsgereinigt	Zellzyklusmarker	50 µg/ml	**1NNY.1**	0,2 ml
				1NNY.2	1 ml
anti-Perilipin 1 (N-terminus) mouse monoclonal, PERI 112.17	100 µg/ml, monoklonal, affinitätsgereinigt	Lipidmarker	100 µg/ml	**1NLH.1**	0,2 ml
				1NLH.2	1 ml
anti-Perilipin 2 (N-terminus) mouse monoclonal, AP125	50 µg/ml, monoklonal, affinitätsgereinigt	Lipidmarker	50 µg/ml	**1NP4.1**	0,2 ml
				1NP4.2	1 ml
anti-Plakoglobin mouse monoclonal, PG 5.1	50 µg/ml, monoklonal, affinitätsgereinigt	Zell/Zellkontakt-Marker	50 µg/ml	**1NNC.1**	0,2 ml
				1NNC.2	1 ml
anti-Synaptophysin mouse monoclonal, SY38	50 µg/ml, monoklonal, affinitätsgereinigt	Tumormarker neuronal/adrenal	50 µg/ml	**1NN3.1**	0,2 ml
				1NN3.2	1 ml
anti-Synaptopodin/SYNPO mouse monoclonal, G1D4	50 µg/ml, monoklonal, affinitätsgereinigt	Cytplasmamarker Podozyten/Großhirn	50 µg/ml	**1NP2.1**	0,2 ml
				1NP2.2	1 ml
anti-Uroplakin III mouse monoclonal, AU1	100 µg/ml, monoklonal, affinitätsgereinigt	Epithel-/Zellmembranmarker	100 µg/ml	**1NLK.1**	0,2 ml
				1NLK.2	1 ml
anti-Vimentin mouse monoclonal, VIM 3B4	50 µg/ml, monoklonal, affinitätsgereinigt	Cytoskelettmarker	50 µg/ml	**1NP3.1**	0,2 ml
				1NP3.2	1 ml

Sicherheitsrelevante Daten und weitere Informationen im aktuellen Katalog und unter www.carlroth.de / www.carlroth.at / www.carlroth.ch

► Kein Medizinprodukt/Kein ivD-Produkt

ANTIKÖRPER

Antikörper, primär, anti-tag

lyophilisiert, monoklonal, affinitätsgereinigt

Spezifische Primärantikörper, welche die am häufigsten verwendeten Protein-Tags erkennen.
Die Antikörper können hervorragend eingesetzt werden in zell- oder gewebebiologischen Studien, in Assays zur Protein-Protein-Interaktion, bei posttranslationalen Modifikationen, Studien zur Expressionsdynamik oder -lokalisierung, bis hin zur Produktion von analytischen Kits im Labor- oder Großmaßstab.

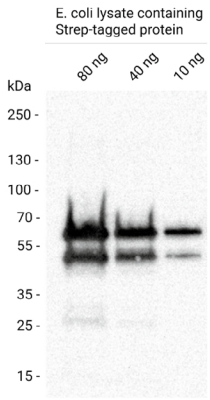

Primary antibody: ant strep-tag (Cat. No. 910STR) 1:5,000

Secondary antibody: anti-mouse HRP (Cat. No. 90002) 1:2,500

- Verfügbar für die am häufigsten verwendeten Protein-Tags (His, DDDDK, GST, HA, myc, GFP & Strep)
- Hohe Affinität zu dem jeweiligen Protein-Tag
- Robuster & hochspezifischer Nachweis des Fusionsproteins
- Unkonjugiert
- Geeignet z. B. für Western Blot, Immunpräzipitation, ELISA und Immunfluoreszenz

Produktname	Allgemeine Verwendung	Best.-Nr.	VE
anti-6-His-tag mouse monoclonal, 6His	Bindung von His-tag Proteinen	**1NNA.1**	25 µg
		1NNA.2	100 µg
anti-c-myc-tag mouse monoclonal, 9E10	Bindung von c-myc-tag Proteinen	**1NNT.1**	25 µg
		1NNT.2	100 µg
anti-DDDDK-tag mouse monoclonal, AP1501	Bindung von DDDDK-tag Proteinen	**1NLE.1**	25 µg
		1NLE.2	100 µg
anti-GFP-tag mouse monoclonal, F56-6A1.2.3	Bindung von GFP-tag Proteinen	**1NP5.1**	25 µg
		1NP5.2	100 µg
anti-GST-tag mouse monoclonal, F50-3D12.2	Bindung von GST-tag Proteinen	**1NN8.1**	25 µg
		1NN8.2	100 µg
anti-HA-tag mouse monoclonal, 12CA5	Bindung von HA-tag Proteinen	**1NN7.1**	25 µg
		1NN7.2	100 µg
anti-Strep-tag mouse monoclonal, C23.21	Bindung von Strep-tag Proteinen	**1NLL.1**	25 µg
		1NLL.2	100 µg

Sicherheitsrelevante Daten und weitere Informationen im aktuellen Katalog und unter www.carlroth.de / www.carlroth.at / www.carlroth.ch

► Kein Medizinprodukt/Kein ivD-Produkt

Aktuelle Preise unter www.carlroth.de / www.carlroth.at / www.carlroth.ch

Kontakt Deutschland:
Bestellungen zum NULLTARIF 0800 5699-000
Tel.: 0721 5606-0 · Fax: 0721 5606-149
bestellungen@carlroth.de · www.carlroth.de
Carl Roth GmbH + Co. KG
Schoemperlenstr. 3-5 · 76185 Karlsruhe
Es gelten die allgemeinen Geschäftsbedingungen der Carl Roth GmbH + Co. KG.

Kontakt Österreich:
Bestellungen:
Tel.: 0316 323692-0 · Fax: 0316 382160
info@lactan.at · www.lactan.at · www.carlroth.at
LACTAN® Vertriebsgesellschaft m.b.H. und Co. KG
Puchstraße 85 · 8020 Graz
Es gelten die allgemeinen Geschäfts- und Lieferbedingungen der LACTAN® Vertriebsgesellschaft m.b.H. und Co. KG.

Kontakt Schweiz:
Bestellungen:
Tel.: 061 7121160 · Fax: 061 7122021
info@carlroth.ch · www.carlroth.ch
ROTH AG
Fabrikmattenweg 12 · 4144 Arlesheim
Es gelten die allgemeinen Geschäfts- und Lieferbedingungen der Roth AG, Arlesheim.

11.2022/DE_AT_CH